

# Corporate Profile Singkat

PT. BPR Mahkota Artha Sejahtera



Jl. Merdeka No. 1, Kel. Cimone, Kec. Karawaci, Kota Tangerang 15114,  
Telp (021) 55770063, Fax (021) 55770113  
[www.bprmas.com](http://www.bprmas.com)

## Sejarah BPR

PT. BPR Mahkota Artha Sejahtera (selanjutnya disingkat BPR MAS) diakuisisi pada Tahun 2003.

Susunan Pemegang Saham :

| No. | Nama Pemilik          | Jumlah Saham<br>(Lembar) | Nominal<br>Saham (Rp) | Prosentase<br>(%) |
|-----|-----------------------|--------------------------|-----------------------|-------------------|
| 1   | Pepen Sjariffudin     | 600                      | 600.000.000           | 30                |
| 2   | Inti Djuarsa          | 600                      | 600.000.000           | 30                |
| 3   | Djaffar Mu'alim       | 600                      | 600.000.000           | 30                |
| 4   | Sek Siok Moy al Merna | 200                      | 200.000.000           | 10                |

Per 31-Des-2017 modal inti BPR sebesar Rp 4.184.443.503,-

## Visi dan Misi BPR MAS

Visi Kami :

**MENJADI BPR TERBAIK DAN MITRA TERPERCAYA BAGI UMKM (Usaha Mikro, Kecil, dan Menengah ) DI WILAYAH BANTEN DAN SEKITARNYA**

Misi Kami :

**MENCIPTAKAN KESEMPATAN TUMBUH BERSAMA UNTUK MENCAPAI KEHIDUPAN YANG LEBIH BERARTI**

## Nilai-nilai Inti BPR MAS

- 1. Integritas**
- 2. Teamwork**
- 3. Fairness**
- 4. Sejahtera bersama (win-win)**

## Struktur Organisasi BPR MAS

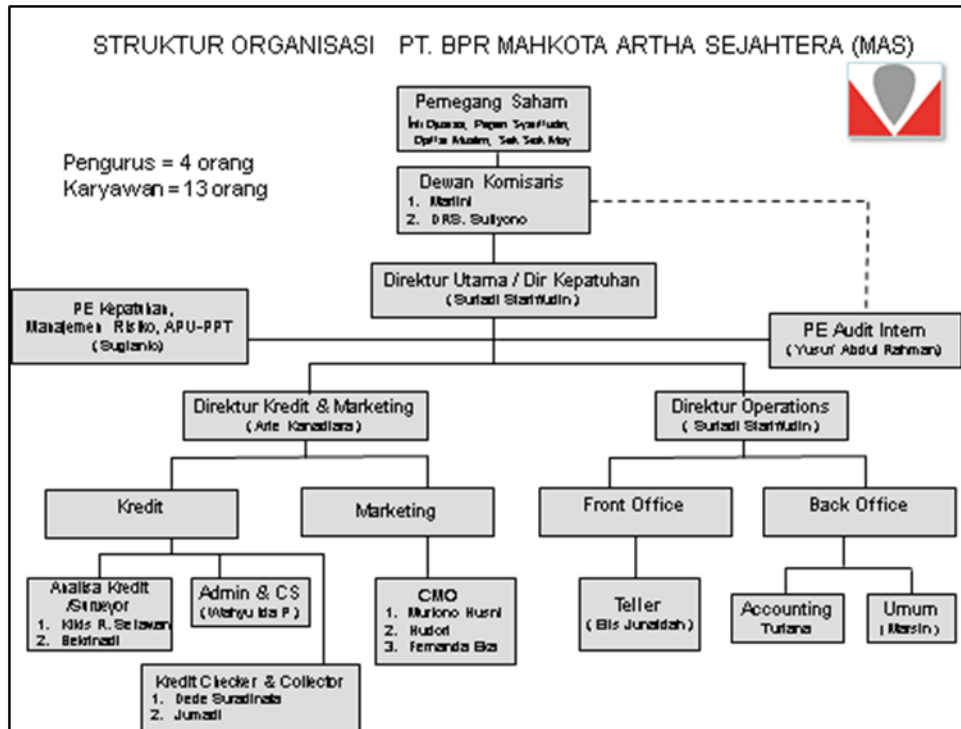

Struktur Organisasi BPR MAS sudah komplit sesuai aturan :

- POJK No. 4/POJK.03/2015 – penerapan tata kelola bagi BPR
- SEOJK No. 6/SEOJK.03/2016 – penerapan fungsi kepatuhan bagi BPR
- SEOJK No. 7/SEOJK.03/2016 – standar pelaksanaan fungsi audit intern BPR
- POJK No. 13/POJK.03/2015 – penerapan manajemen risiko bagi BPR
- POJK No. 12/POJK.01/2017 – penerapan program APU-PPT di sector jasa keuangan

BPR MAS komit mematuhi semua aturan-aturan yang ada, baik eksternal dan internal sesuai SOP yang telah dibuat, menjalankan usaha BPR secara professional sesuai prinsip-prinsip Good Corporate Governance :

**Transparency (transparansi)**

**Accountability (akuntabilitas)**

**Responsibility (pertanggungjawaban)**

**Independency (independensi)**

**Fairness (kewajaran)**

## Susunan Pengurus

Berdasarkan keputusan RUPS akta no. 267 Tanggal 22-Jun-2016 yang dibuat oleh Notaris & PPAT Herry Sosiawan, SH.

yang telah dicatat oleh Kementerian HAM No. AHU-AH.01.03-0065700 tanggal 21-Jul-2016

Susunan Pengurus PT. BPR Mahkota Artha Sejahtera sebagai berikut :

| Nama                | Jabatan         |
|---------------------|-----------------|
| Marlini             | Komisaris Utama |
| DRS. Sutiyono       | Komisaris       |
| Surjadi Sjariffudin | Direktur Utama  |
| Arie Kanandjara     | Direktur        |

## Rekan Kerja

|   |  |
|---|--|
| Linkage dari Bank Mayora                    |    |
| Jaminan Kredit oleh Jamkrida Banten         |   |
| IT Vendor<br>PT. Ussi Pinbuk Prima Software |  |

## Tingkat Kesehatan

| KET        | 2017  |       |       |       |       |       |       |       |       |       |       |       |
|------------|-------|-------|-------|-------|-------|-------|-------|-------|-------|-------|-------|-------|
|            | Jan   | Feb   | Mar   | Apr   | Mei   | Jun   | Jul   | Aug   | Sep   | Okt   | Nov   | Des   |
| Cash Ratio | 14,03 | 14,88 | 19,83 | 14,56 | 12,82 | 9,31  | 6,49  | 3,71  | 6,29  | 9,68  | 5,25  | 5,87  |
| NPL        | 0,02  | 0,02  | 1,60  | 2,44  | 1,66  | 4,36  | 4,44  | 2,91  | 2,69  | 1,73  | 0,72  | 0,31  |
| KAP        | 0,02  | 0,02  | 0,57  | 0,91  | 0,69  | 2,13  | 1,78  | 1,28  | 1,19  | 0,97  | 0,41  | 0,26  |
| CAR        | 23,20 | 21,44 | 21,78 | 20,13 | 20,16 | 20,27 | 19,99 | 18,74 | 17,59 | 17,42 | 16,83 | 15,94 |
| LDR        | 74,52 | 58,87 | 61,60 | 65,88 | 73,70 | 86,58 | 72,16 | 79,32 | 79,12 | 71,36 | 72,89 | 82,10 |
| ROA        | 3,90  | 3,91  | 3,70  | 3,24  | 3,36  | 3,16  | 3,09  | 3,18  | 3,74  | 3,45  | 3,74  | 4,16  |
| BOPO       | 77,33 | 77,38 | 77,72 | 79,01 | 71,36 | 79,65 | 79,78 | 79,56 | 78,17 | 77,30 | 77,09 | 78,04 |

ROE 2017 = 27,95%

# Laporan Keuangan

## Tahun 2017

(semua angka dalam Ribuan Rp)

RKAT = Rencana Kerja dan Anggaran Tahunan

Catatan - angka belum diaudit oleh Kantor Akuntan Publik, seharusnya tidak ada perubahan signifikan

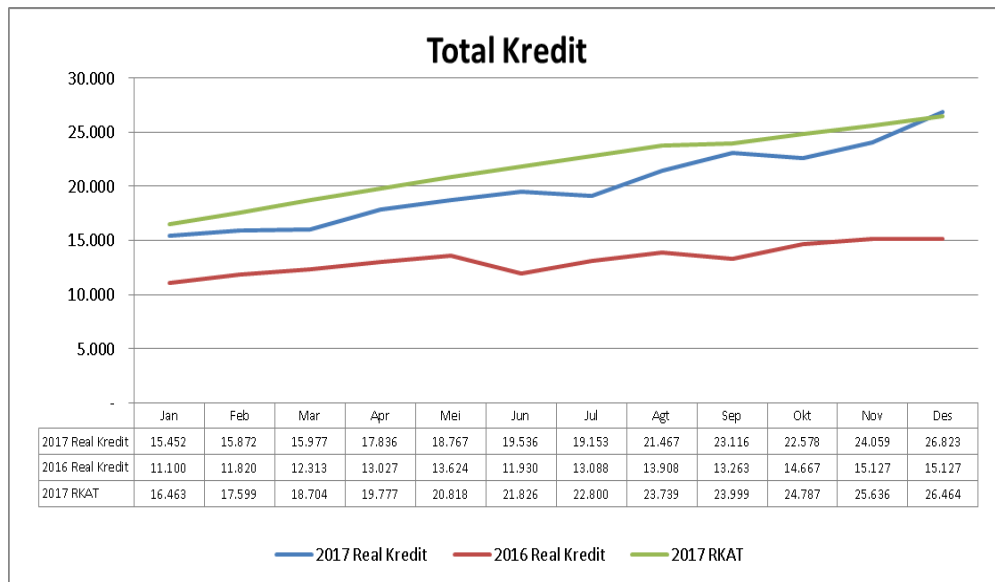
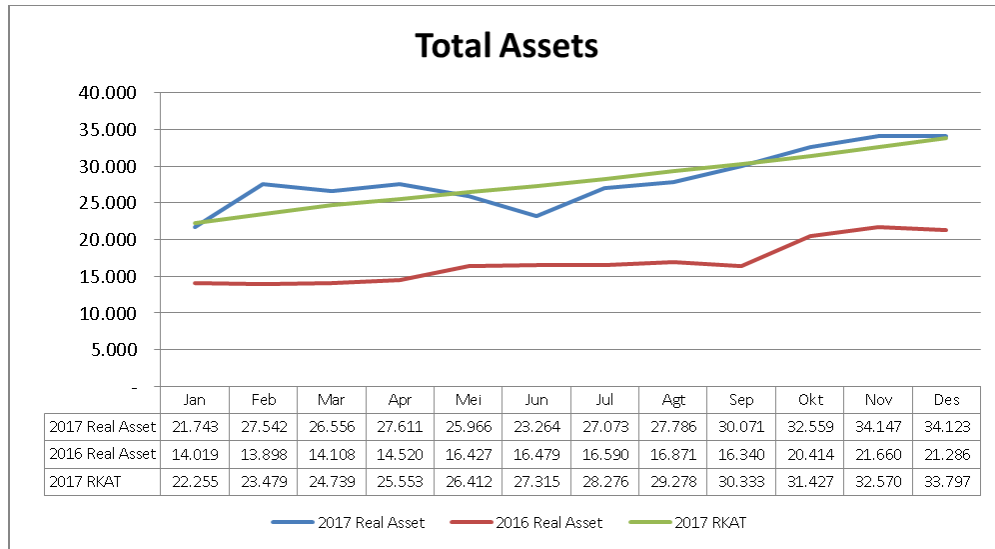

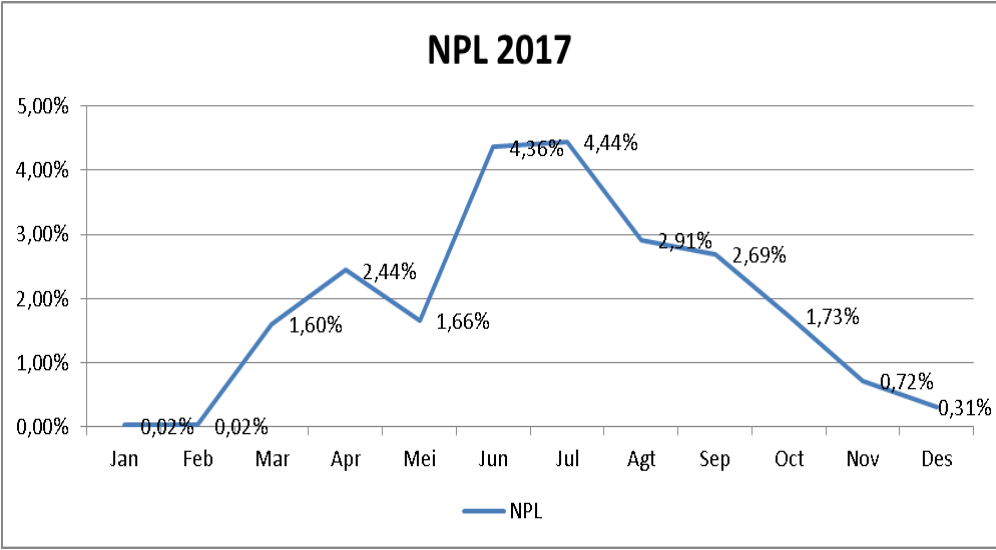
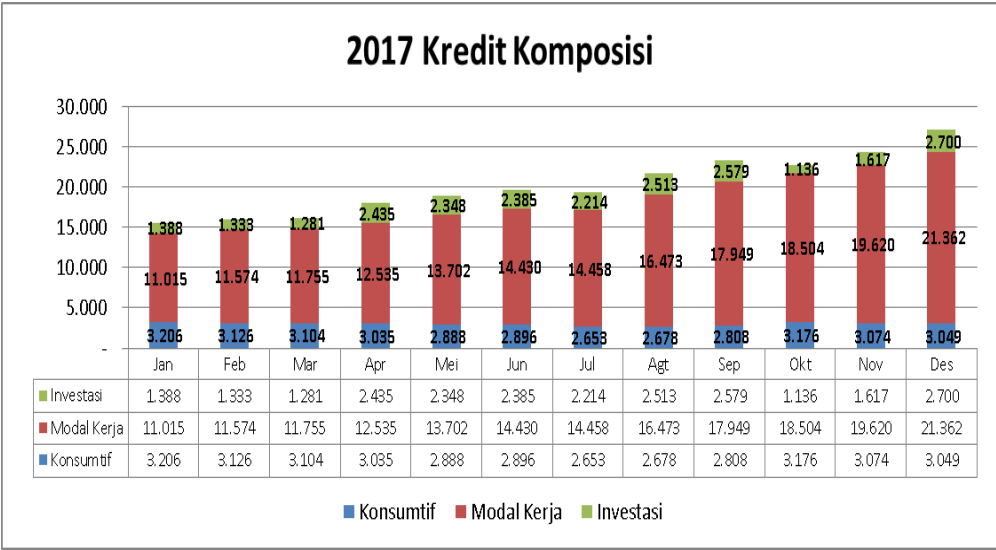
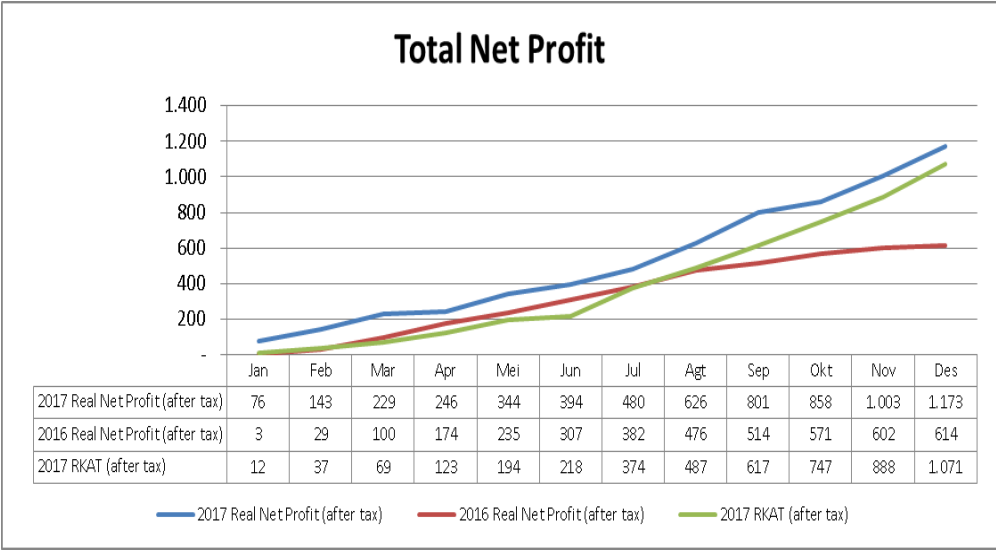

## Key Statistics

| <i>Angka dalam jutaan Rupiah</i> | 2017   | 2016   | Naik   |     |
|----------------------------------|--------|--------|--------|-----|
| Total Asset                      | 34.123 | 21.286 | 12.837 | 60% |
| Total Kredit                     | 26.823 | 15.127 | 11.696 | 77% |
| Net Profit                       | 1.174  | 614    | 560    | 91% |
| Ekuitas                          | 4.744  | 3.572  | 1.172  | 33% |
| Dana Pihak Ketiga                | 27.737 | 16.703 | 11.034 | 66% |

## Glossary

|      |  |
|------|--|
| NPL  | Non Performing Loans                               |
| KAP  | Kualitas Aktiva Produktif                          |
| KPMM | Kewajiban Penyediaan Modal Minimum                 |
| CAR  | Capital Adequacy Ratio (KPMM dalam Bahasa English) |
| BOPO | Biaya Operasional Pendapatan Operasional           |
| LDR  | Loan to Deposit Ratio                              |
| ROA  | Return on Assets                                   |
| ROE  | Return on Equity                                   |